お客様へのお願い

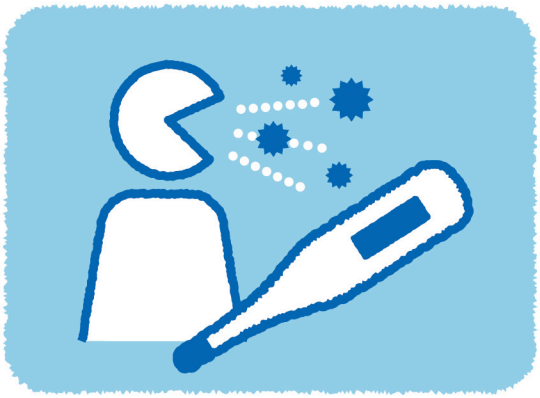

発熱・咳等の症状がある場合は、
入店をお控えください

手指の消毒を
お願いいたします

大きな声での会話や
飛沫が飛散する行為は
ご遠慮ください

withコロナ がんばる出雲のお店
感染症対策取組店

出雲市飲食店感染症予防支援事業